



**DOSSIER VIVIENDA PEGUERA
C/ BONAVIDA N° 71
BLOC 1, P1, PORTA A**

| | |
|--------------------|----------|
| NÚM. ORDEN E.P. | 05 |
| TIPOLOGÍA VIVIENDA | C2 |
| EDIFICIO 1 | |
| P.1ª | PUERTA A |
| SUP. CALIFICADA | 72.80 |
| APARCAMIENTO EXT. | 30 |
| SUPERFICIE | 12.50 |



CALLE BONAVIDA, N° 71

62 VIVIENDAS DE PROTECCIÓN PÚBLICA EN PEGUERA -CALVIÀ- PLANTA PRIMERA

| | |
|-----------------------|----------|
| NÚM. ORDEN E.P. 05 | |
| TIPOLOGÍA VIVIENDA C2 | |
| EDIFICIO 1 | |
| P.1ª | PUERTA A |
| SUP. CALIFICADA 72.80 | |
| APARCAMIENTO EXT. 30 | |
| SUPERFICIE 12.50 | |

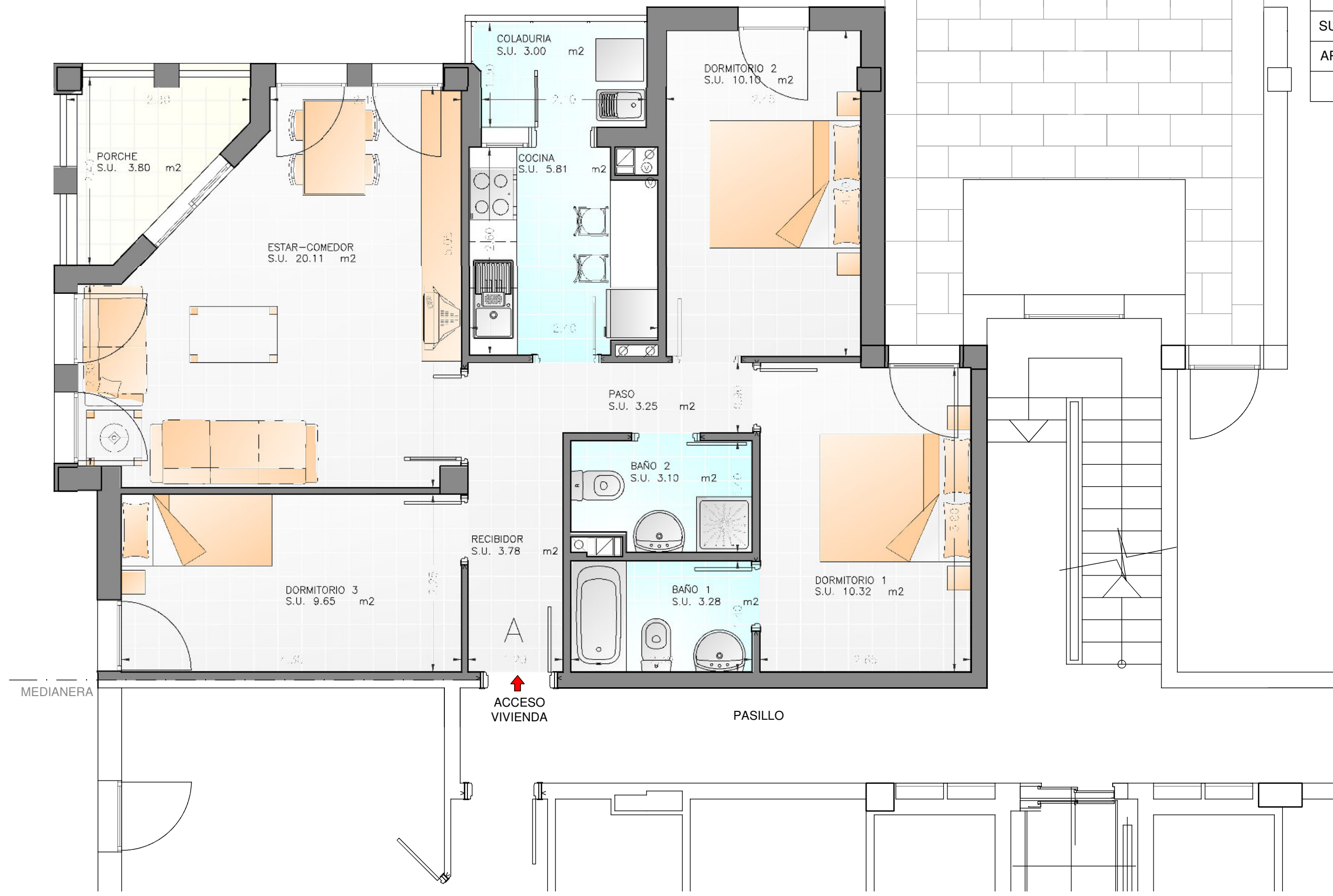

| | |
|-----------------------|----------|
| NÚM. ORDEN E.P. 05 | |
| TIPOLOGÍA VIVIENDA C2 | |
| EDIFICIO 1 | |
| P.1ª | PUERTA A |
| SUP. CALIFICADA 72.80 | |
| APARCAMIENTO EXT. 30 | |
| SUPERFICIE 12.50 | |

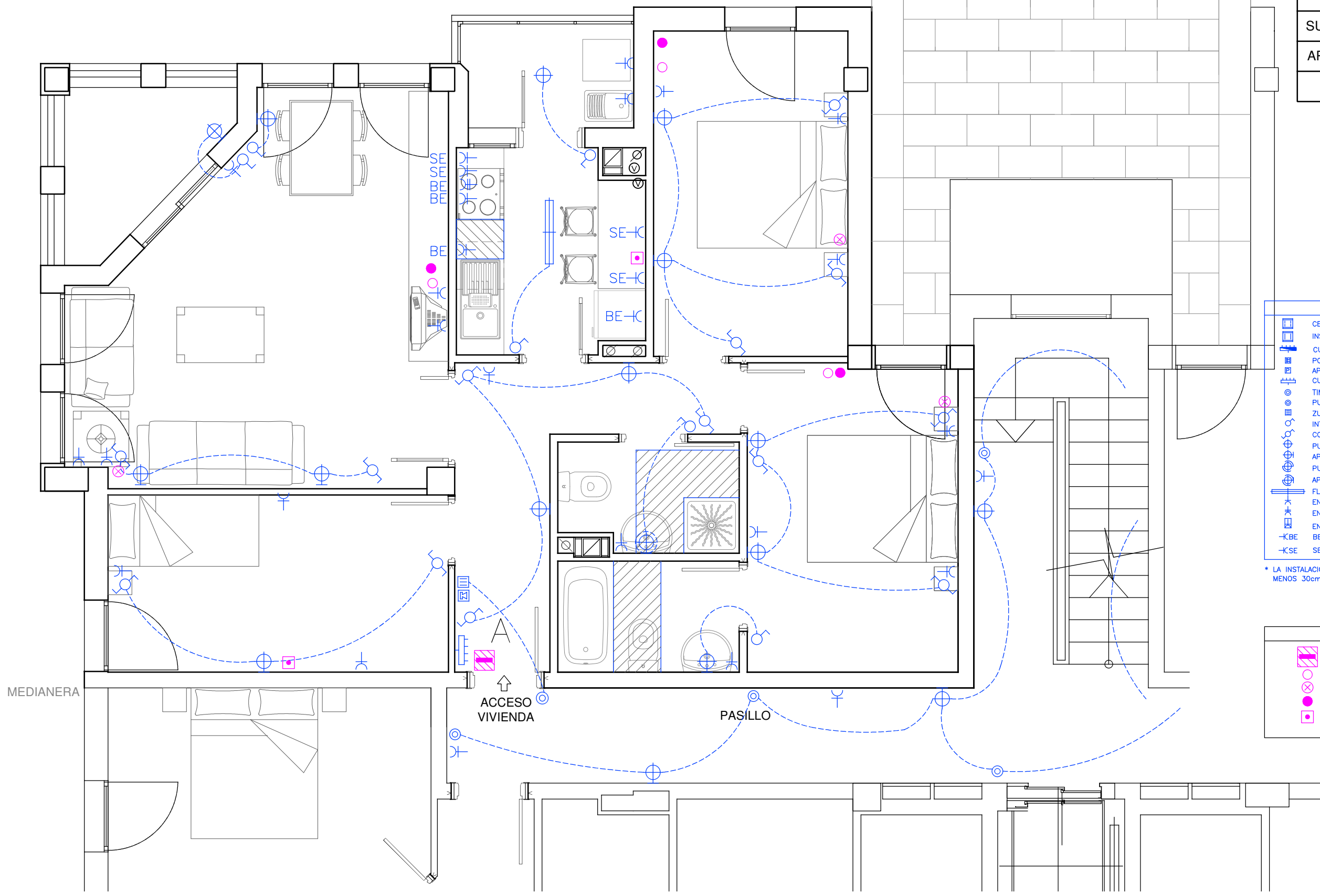

LEYENDA DE ELECTRICIDAD

| | |
|--|--|
| | CENTRALIZACION DE CONTADORES |
| | INS. SEPARADA DE CONTADORES TRIFASICOS |
| | CUADRO GENERAL DE MANDO Y PROTECCION |
| | PORTERO AUTOMATICO |
| | APERTURA AUTOMATICA DE PUERTA |
| | CUADRO GENERAL (VIVIENDAS) |
| | TIMBRE |
| | PULSADOR |
| | ZUMBADOR |
| | INTERRUPTOR |
| | CONMUTADOR |
| | PUNTO DE LUZ |
| | APLIQUE |
| | PUNTO DE LUZ CON CAJA DE PROTECCION |
| | APLIQUE CON CAJA DE PROTECCION |
| | FLUORESCENTE |
| | ENCHUFE 16A. CON TOMA DE TIERRA |
| | ENCHUFE 25A. CON TOMA DE TIERRA |
| | ENCHUFE 16A. CON T.T. Y CAJA DE PROTECCION |
| | -KBE BE : ENCHUFE BAJO ENCIMERA |
| | -KSE SE : ENCHUFE SOBRE ENCIMERA |

* LA INSTALACION DE FONTANERIA IRA SEPARADA AL MENOS 30cms. DE LA INSTALACION DE ELECTRICIDAD.

TELECOMUNICACIONES

| | |
|--|----------------------------|
| | REGISTRO TERMINACION RED |
| | REGISTRO DE TOMA RTV |
| | REGISTRO DE TOMA TB |
| | REGISTRO DE TOMA TLCA/SAFI |
| | REGISTRO DE TOMA PREVISION |

ELECTRICIDAD



| | |
|-----------------------|----------|
| NÚM. ORDEN E.P. 05 | |
| TIPOLOGÍA VIVIENDA C2 | |
| EDIFICIO 1 | |
| P.1ª | PUERTA A |
| SUP. CALIFICADA 72.80 | |
| APARCAMIENTO EXT. 30 | |
| SUPERFICIE 12.50 | |

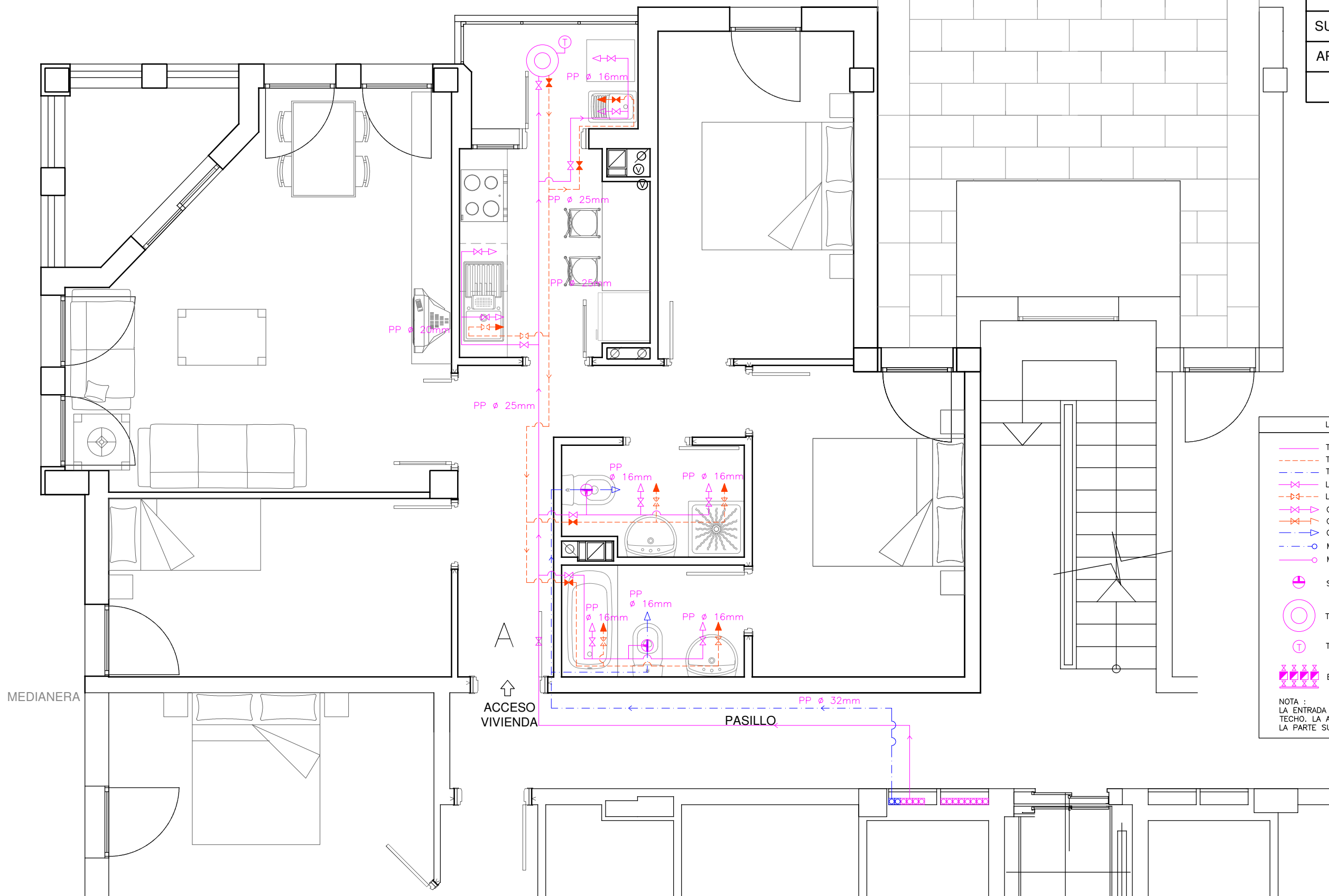

LEYENDA DE FONTANERÍA

- TUBERIAS DE AGUA FRIA
- TUBERIAS DE AGUA CALIENTE
- TUBERIAS ALIMENTACIÓN WC
- ⋈ LLAVE DE PASO AGUA FRIA
- ⋈ LLAVE DE PASO AGUA CALIENTE
- ⋈ GRIFO DE AGUA FRIA
- ⋈ GRIFO DE AGUA CALIENTE
- ⋈ GRIFO DE DESCARGA WC
- MONTANTE TUBERIAS ALIMENTACIÓN WC
- MONTANTE TUBERIAS DE AGUA FRIA
- ⊕ SISTEMA AUX. DE CISTERNA POR BY-PASS
- ⊙ TERMO ELECTRICO 100 ltrs. POT. 2 Kw.
- ⊕ TERMOSTATO
- ⊞ BATERIA CONTADORES

NOTA :
LA ENTRADA DE AGUA A CADA VIVIENDA SERA POR TECHO. LA ACOMETIDA DE LOS APARATOS SERA POR LA PARTE SUPERIOR.

| | |
|-----------------------|----------|
| NÚM. ORDEN E.P. 05 | |
| TIPOLOGÍA VIVIENDA C2 | |
| EDIFICIO 1 | |
| P.1ª | PUERTA A |
| SUP. CALIFICADA 72.80 | |
| APARCAMIENTO EXT. 30 | |
| SUPERFICIE 12.50 | |

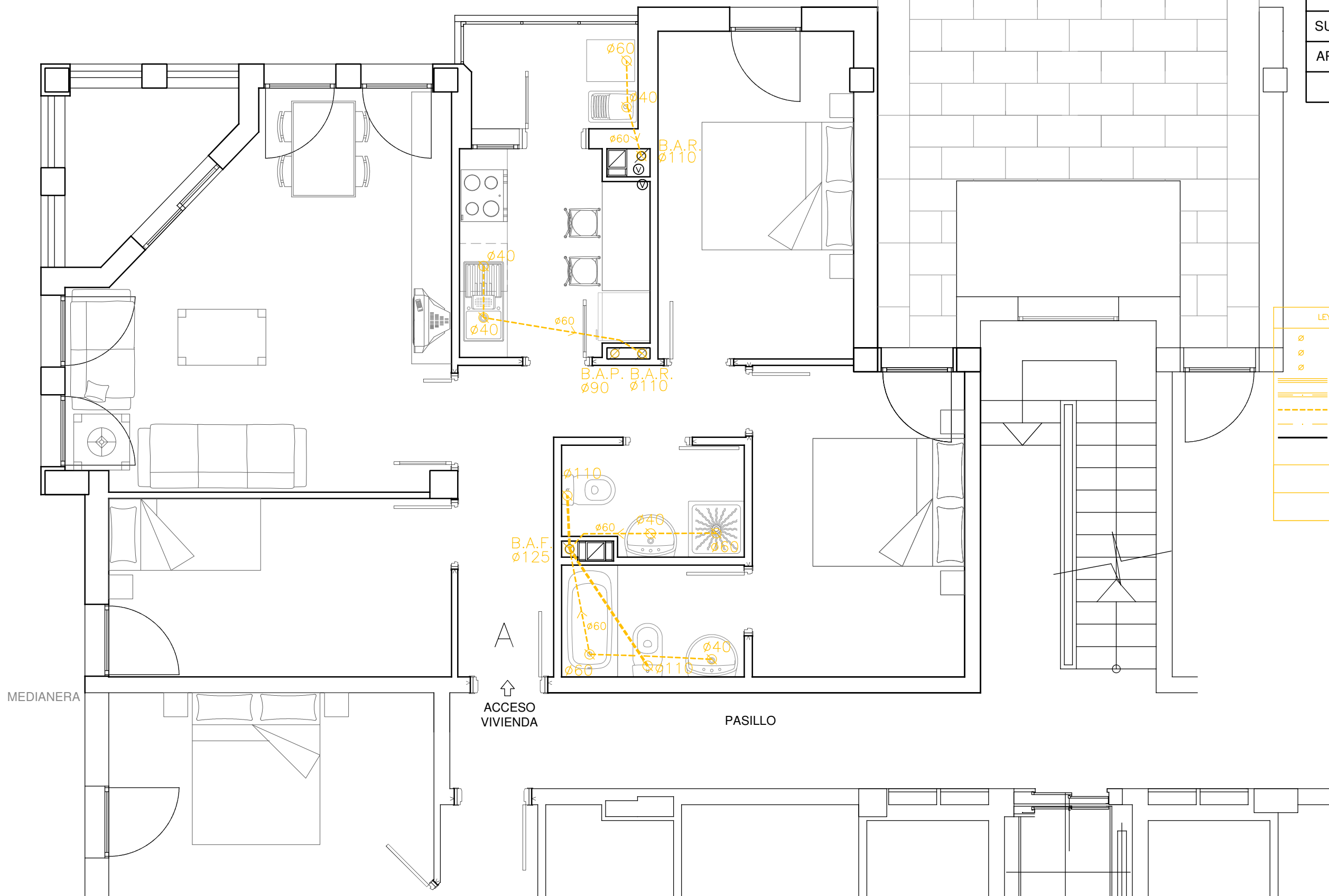

| LEYENDA DE SANEAMIENTO Y PLUVIALES | |
|---|--|
| ⊘ | B.A.F.(BAJANTE DE AGUAS FECALES). |
| ⊘ | B.A.R.(BAJANTE DE AGUAS RESIDUALES). |
| ⊘ | B.A.P.(BAJANTE DE AGUAS PLUVIALES). |
| — | TUBO DE POLIPROPILENO ENTERRADO A.R. |
| — | TUBO DE POLIPROPILENO ENTERRADO A.P. |
| - - - | TUBO DE POLIPROPILENO BAJO FORJADO A.R. |
| - - - | TUBO DE POLIPROPILENO BAJO FORJADO A.P. |
| · · · | TUBO DE POLIPROPILENO POR FALSO TECHO A.R. |
| A.R.: AGUAS RESIDUALES | |
| A.P.: AGUAS PLUVIALES | |
| TODAS LAS BAJANTES VENTILAN POR PLANTA CUBIERTA | |

ANEXO FOTOGRAFICO

