

EXPEDIENTE DE CONTRATACIÓN Nº:

TIPO DE CONTRATO: **Administrativo Especial. Procedimiento abierto con varios criterios de adjudicación.**

OBJETO: **Explotación y gestión del bar-cafetería de la zona deportiva de Son Caliu Nou.**

ÓRGANO DE CONTRATACIÓN: **LA JUNTA DE GOBIERNO LOCAL, por acuerdo del Pleno Municipal, de fecha: 18.06.15.**

**PROYECTO Y ESPECIFICACIONES TÉCNICAS PARA LA EJECUCIÓN DEL
CRITERIO DE ADJUDICACIÓN 2.a)**

2. Inversiones de mejoras que se efectúen en la instalación objeto del contrato.

a) Sustitución de la barra existente del bar existente.

ESPECIFICACIONES TÉCNICAS

Se propone la construcción de una barra de bar cuyas dimensiones y forma se describen en los planos adjuntos.

Se ejecuta en muro de ladrillo de 15 cm de espesor, tomado con mortero de cemento portland y arena, sobre la solera existente, hasta la altura de 1,00 m enfoscado y enlucido con mortero de cemento portland y arena y acabado alicatado con baldosa cerámica de 20 x 30 cm tomada con cemento cola, o acabado impermeable similar.

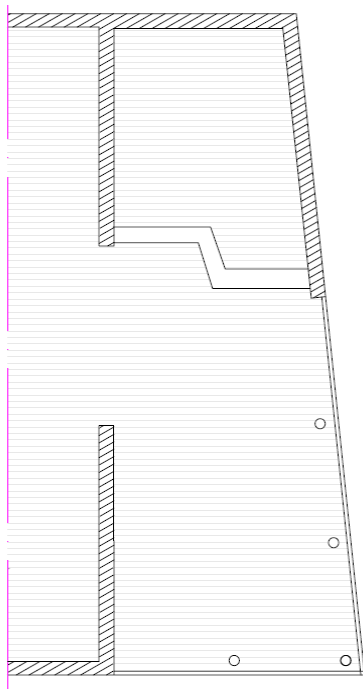

SITUACION EN EL LOCAL

La barra estará acabada en madera barnizada o bien mármol sintético (silestone) o similar de 10 cm de espesor y 43 cm de ancho.

Llevará una barra reposapiés de acero de diámetro 8 cm a una altura 30 cm del suelo

En la zona interior estará acabado con alicatado de baldosa cerámica de 20 x 30 cm tomada con cemento cola, o acabado impermeable similar, estará dotada de fregadero de dos senos con escurridor y repisa. La parte inferior estará dotada de armarios de 80 cm de altura.

Estará dotada de instalación de agua fría y desagüe para el fregadero así como instalación eléctrica respetando las limitaciones del REBT.

Se accederá a la zona por medio de una puerta de 80 cm de altura y una parte de la barra practicable y que se señala en la documentación gráfica adjunta.

Se adjuntan los siguientes planos: planta, planta sección, alzado y alzado lateral

Fdo: José Antonio del Pino Guirado

Vº Bº: Joan Amengual Reinès

Jefe de la sección de administración del ICE.

Gerente del ICE.

