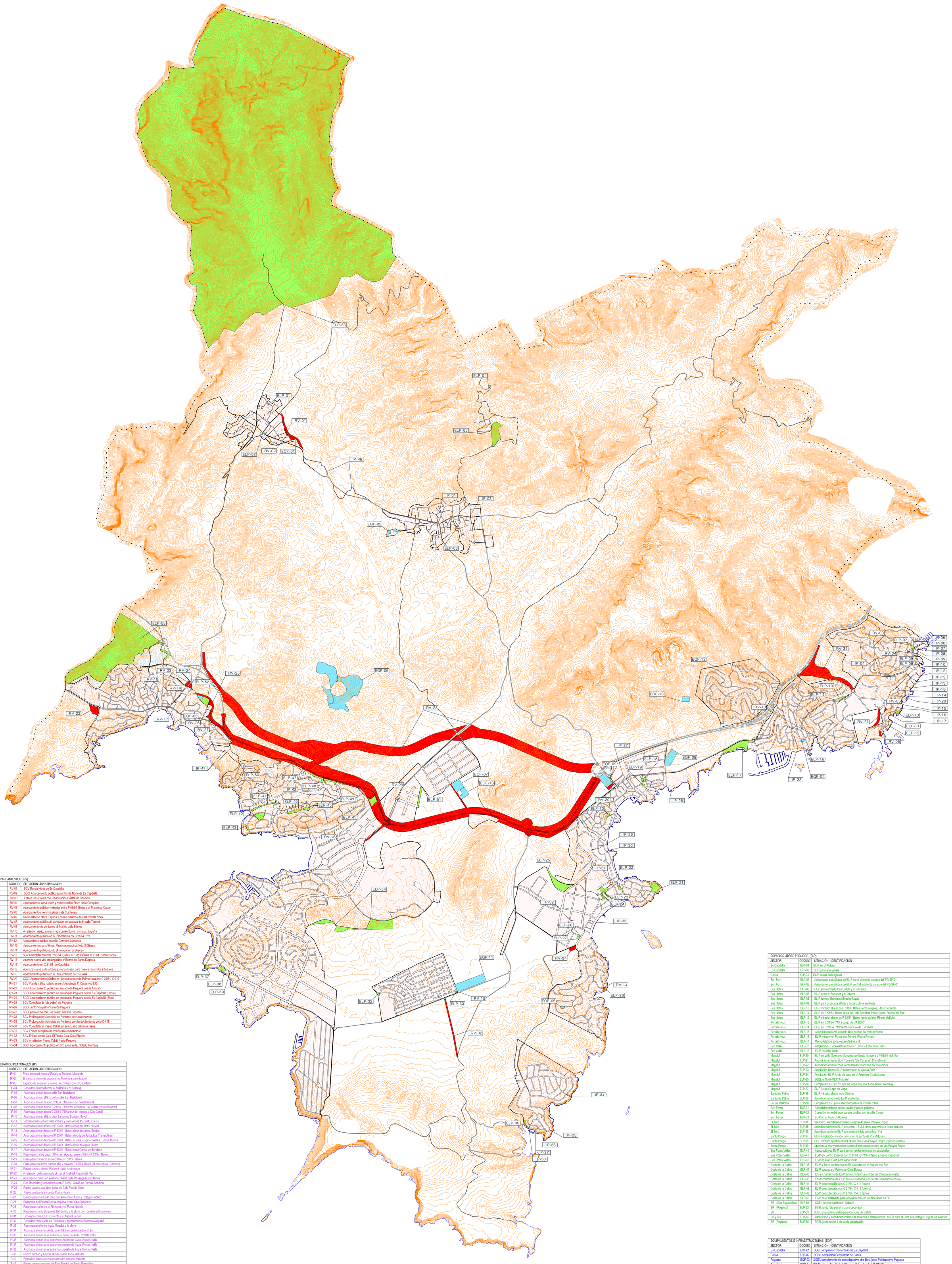

RED VIARIA Y APARCAMIENTOS (RV)		
SECTOR	CODIGO	SITUACION - IDENTIFICACION
Es Capdellà	RV-01	SGV Ronda Norte de Es Capdellà
Es Capdellà	RV-02	SGCI Aparcamiento público junto Ronda Norte de Es Capdellà.
Cas Català	RV-03	Enlace Cas Català con urbanización Castell de Bendinat
Cas Català	RV-04	Aparcamiento, zona verde y remodelación Plaza de la Conquista
Ses Illetes	RV-05	Aparcamiento público y mirador entre P 53/64 Illetes y c/ Francisco Casas
Ses Illetes	RV-06	Aparcamiento y reforma plaza calà Comtessa
Portals Nous	RV-07	Remodelación plaza España y paseo marítimo de calà Portals Nous
Portals Nous	RV-08	Aparcamiento público de vehículos en la curva de la calle Torrent
Portals Nous	RV-09	Aparcamiento de vehículos al final de calle Illanes
Portals Nous	RV-10	Ampliación viario, aceras y aparcamientos en zona pz. España
Portals Nous	RV-11	Aparcamiento público en c/ Panorámica c/v C 21/64 719
Magaluf	RV-12	Aparcamiento público en calle Germans Moncada
Cas Saboners	RV-13	Aparcamientos en c/ Hnos. Pinzones esquina Avda S'Olivera
Bahía de Palma	RV-14	Aparcamiento público junto al mirador en c/ Sirenes
Son Ferrer	RV-15	SGV Completar rotonda P 53/64 Calvià, c/Tudó esquina C 21/64 Santa Ponça
Santa Ponça	RV-16	Apertura nuevo vial prolongación c/ Bernat de Santa Eugenia
Peguera	RV-17	Aparcamiento en C 21/64 de Capdellà
Peguera	RV-18	Apertura nueva calle urbana junto Es Casal para mejora recorridos interiores
Peguera	RV-19	Aparcamiento público en c/ Pins, enfrente de Es Casal
Palma Nova	RV-20	SGCI Aparcamiento público en junto a la rotonda PalmaNova con C 21/64 C-719
SR (Ses Illetes)	RV-21	SGV Vial de tráfico rodado entre c/ Arquitecte F. Casas y c/ 823
SR (Peguera)	RV-22	SGCI Aparcamiento público en entrada de Peguera desde Andratx
SR (Peguera)	RV-23	SGCI Aparcamiento público en entrada de Peguera desde Es Capdellà (Oeste)
SR (Peguera)	RV-24	SGCI Aparcamiento público en entrada de Peguera desde Es Capdellà (Este)
SR (Peguera)	RV-25	SGV Completar la "via peine" de Peguera
SR (Peguera)	RV-26	SGCI junto "via peine" Este de Peguera
SR (Peguera)	RV-27	SGCI junto cruce con "via peine" entrada Peguera
SR	RV-28	SGV Prolongación Autopista de Poniente de nuevo trazado
SR	RV-29	SGV Prolongación Autopista de Poniente por desdoblamiento de la C-719
SR	RV-30	SGV Completar el Paseo Calvià en sus cuatro primeras fases
SR	RV-31	SGV Enlace autopista de Ponent-Illetes-Bendinat
SR	RV-32	SGV Enlace desde Ctra. El Toro a Ctra. Cala Figuera
SR	RV-33	SGV Ampliación Paseo Calvià hasta Peguera
SR (Magaluf)	RV-34	SGCI Aparcamiento público en SR, junto avda. Notario Alemany

CAMINOS E ITINERARIOS PEATONALES (IP)		
SECTOR	CODIGO	SITUACION - IDENTIFICACION
Calvià	IP-01	Paso peatonal entre c/ Rafal y c/ Mofares-Moncada
Calvià	IP-02	Ensanchamiento de acera en c/ Major (ya urbanizado)
Calvià	IP-03	Espacio de acera en esquina de c/ Major con c/ Capelleta
Cas Català	IP-04	Conexión peatonal entre c/ Mallorca y c/ Bellpuig
Cas Català	IP-05	Asomada al mar desde calle San Bartolomé
Cas Català	IP-06	Asomada al mar al final de la calle San Bartolomé
Cas Català	IP-07	Asomada al mar desde C 21/64 719 al sur del hotel Marcel
Cas Català	IP-08	Asomada al mar desde C 21/64 719 entre acceso a Cas Català y Hotel Marcel
Cas Català	IP-09	Asomada al mar desde C 21/64 719 al sur del acceso a Cas Català
Cas Català	IP-10	Asomada al mar al final dec/ Bartomeu Buades Mayol
Cas Català	IP-11	Red itinerarios peatonales interior y conexiones P 53/64 . Calvià
Ses Illetes	IP-12	Asomada al mar desde el P 53/64 Illetes al sur del Hotel de Mar
Ses Illetes	IP-13	Asomada al mar desde el P 53/64 Illetes al sur de Aptos. Zodiac
Ses Illetes	IP-14	Asomada al mar desde el P 53/64 Illetes al norte de Aptos.Los Trampolines
Ses Illetes	IP-15	Asomada al mar desde el P 53/64 Illetes a cala Brogit al oeste H. Playa Marina
Ses Illetes	IP-16	Asomada al mar desde el P 53/64 Illetes al sur de Aptos. Illetes
Ses Illetes	IP-17	Asomada al mar desde el P 53/64 Illetes hacia Caleta de Bendinat
Ses Illetes	IP-18	Paso peatonal de unos 170 m. en dig-zag, entre c/ 824 y P 53/64 Illetes
Ses Illetes	IP-19	Paso peatonal recto entre c/ 824 y P 53/64 Illetes
Ses Illetes	IP-20	Paso peatonal entre tramos alto y bajo del P 53/64 Illetes (al este Aptos. Cassilina)
Ses Illetes	IP-21	Paseo costero desde Marivent hasta Anchorage
Bendinat	IP-22	Ampliación de la asomada al mar al final del Pasaje del Mar
Bendinat	IP-23	Adecuación conexión peatonal desde calle Rossegada con Illetes
Portals Nous	IP-24	Red itinerarios y conexiones con P 53/64 Calvià en Portals-Bendinat
Portals Nous	IP-25	Paseo costero a ambos lados de Cala Portals Nous
Son Caliu	IP-26	Paseo costero al sur este Punta Negra
Palma Nova	IP-27	Enlace peatonal EL-P Club de Hielo con c/ León y Colegio Público
Palma Nova	IP-28	Ensanche del Paseo Calvià esquina Avda. Cas Saboners
Palma Nova	IP-29	Paso peatonal entre c/ Pinzones y c/ Punta Nadala
Palma Nova	IP-30	Paso peatonal c/ Duque de Extremera y la playa con derribo edificaciones
Magaluf	IP-31	Conexión entre EL-P existente y c/ Miguel Servet
Magaluf	IP-32	Conexión entre Avda La Palmera y aparcamiento Escolera Magaluf
Magaluf	IP-33	Paso peatonal entre Avda Magaluf y la playa
Sol de Mallorca	IP-34	Asomada al mar en Avda. Joan Miró en prolongación c/ Sol
Sol de Mallorca	IP-35	Asomada al mar en el extremo sureste de Avda. Portals Vells
Sol de Mallorca	IP-36	Asomada al mar en el extremo suroeste de Avda. Portals Vells
Sol de Mallorca	IP-37	Asomada al mar en el extremo suroeste de Avda. Portals Vells
Sol de Mallorca	IP-38	Asomada al mar en el extremo suroeste de Avda. Portals Vells
El Toro	IP-39	Nuevo acceso y bajada al mar desde Avda. del Mar
Santa Ponça	IP-40	Ejecución pasos-puente peatonales sobre el torrente
Santa Ponça	IP-41	Paseo costero a cargo del Plan Parcial de Santa Ponça Nou
Ses Rotes Velles	IP-42	Paso peatonal a través de EL-R0 entre c/ Madona y Avda. del Mar
Costa de la Calma	IP-43	Acondicionamiento de la red itinerarios peatonales interiores
Costa de la Calma	IP-44	Acondicionamiento paseo peatonal costero
SR	IP-45	SGV Red de itinerarios de interés general en Suelo Rústico
SR	IP-46	Sendero peatonal desde Calvià a Es Capdellà
SR	IP-47	SGV Red itinerarios peatonales entre Costa de la Calma y Peguera

ESPACIOS LIBRES PÚBLICOS (ELP)		
SECTOR	CODIGO	SITUACION - IDENTIFICACION
Es Capdellà	ELP-01	EL-P en c/ Atalaia
Es Capdellà	ELP-02	EL-P junto a la Iglesia
Calvià	ELP-03	EL-P detrás de la Iglesia
Son Font	ELP-04	Adecuación paisajística de EL-P norte existente a cargo del PO/SF-01
Son Font	ELP-05	Adecuación paisajística de EL-P central existente a cargo del PO/SF-01
Ses Illetes	ELP-06	EL-P junto entrada Cas Català y c/ Barranco
Ses Illetes	ELP-07	EL-P entre c/ Barranco y c/ Olivera
Ses Illetes	ELP-08	EL-P junto c/ Bartomeu Buades Mayol
Ses Illetes	ELP-09	EL-P para asomada al Mar y acceso playa en Illetes
Ses Illetes	ELP-10	EL-P mirador al mar en P 53/64 Illetes frente a Aptos. Playa de Illetas
Ses Illetes	ELP-11	EL-P en P 53/64 Illetes al sur de Cala Bendinat frente Aptos. Rincón del Mar
Ses Illetes	ELP-12	EL-P mirador al mar en P 53/64 Illetes frente a Apto. Rincón del Mar
Portals Nous	ELP-13	EL-P en C 21/64 719 a cargo de UA/BD-01
Portals Nous	ELP-14	EL-P en C 21/64 719 frente cruce Avda. Bendinat
Portals Nous	ELP-15	Acondicionamiento espacio libre público del torrent Fondo
Portals Nous	ELP-16	EL-P mirador en Punta des Terrers (Punta Portals)
Portals Nous	ELP-17	Remodelación zona verde Marineland
Son Caliu	ELP-18	Ampliación EL-P existente enter c/ Teide y Avda. Son Caliu
Son Caliu	ELP-19	EL-P en calle Teide
Magaluf	ELP-20	EL-P en calle Germans Moncada c/v Costa Ll.llobera y P 53/64 del Mar
Magaluf	ELP-21	Acondicionamiento EL-P Torre de "Sa Porrassa" (TorreNova)
Magaluf	ELP-22	Acondicionamiento zona verde interior manzana en TorreNova
Magaluf	ELP-23	Ampliación límites EL-P existente en c/ Garcia Ruiz
Magaluf	ELP-24	Ampliación EL-P fondo de saco en c/ Federico Garcia Lorca
Magaluf	ELP-25	SGEL al Norte PERI Magaluf
Magaluf	ELP-26	Completar EL-P en c/ Lope de Vega esquina Avda. Notari Alemany
Magaluf	ELP-27	EL-P junto c/ Lope de Vega
Bahía de Palma	ELP-28	EL-P mirador al mar en c/ Sirenes
Bahía de Palma	ELP-29	Acondicionamiento de EL-P existentes
Sol de Mallorca	ELP-30	Completar EL-P junto al embarcadero de Portals Vells
Son Ferrer	ELP-31	Acondicionamiento zonas verdes y pasos públicos
Son Ferrer	ELP-32	Conexión norte del gran parque público con la calle Canari
Son Ferrer	ELP-33	EL-P en c/ Tudó c/ Albatros
El Toro	ELP-34	Varadero, acondicionamiento y mejora de playa Penyes Roges
El Toro	ELP-35	Acondicionamiento EL-P existente 1 21/64 línea extremo sur Avda. del Mar
El Toro	ELP-36	Acondicionamiento EL-P existente al inicio de la Gran Via
Santa Ponça	ELP-37	EL-P Ampliación mirador al mar en la punta de Via Malgrats
Santa Ponça	ELP-38	EL-P mirador apertura visual al mar entre Via Penyes Rogas y paseo costero
Santa Ponça	ELP-39	Apertura al mar y conexión peatonal con paseo costero en Vía Penyes Roges
Ses Rotes Velles	ELP-40	Adecuación de EL-P para zonas verdes e itinerarios peatonales
Ses Rotes Velles	ELP-41	EL-P encuentro torrente con C 21/64 C-719 (antiguo y nuevo trazados)
Ses Rotes Velles	ELP-42	EL-P de UA/CC-01 para zona verde
Costa de la Calma	ELP-43	EL-P y Torre de defensa de Es Castellot en c/ Huguet des Far
Costa de la Calma	ELP-44	EL-P vaguada c/ Palmeras-Cala Blanca
Costa de la Calma	ELP-45	Ensanchamiento de EL-P entre c/ Madona y c/ Bernat Campanes (este)
Costa de la Calma	ELP-46	Ensanchamiento de EL-P entre c/ Madona y c/ Bernat Campanes (oeste)
Costa de la Calma	ELP-47	EL-P de protección con C 21/64 C-719 (oeste)
Costa de la Calma	ELP-48	EL-P de protección con C 21/64 C-719 (centro)
Costa de la Calma	ELP-49	EL-P de protección con C 21/64 C-719 (este)
Costa de la Calma	ELP-50	EL-P en c/ Bellavista para conexión con red de itinerarios en SR
SR (Son Bugadelles)	ELP-51	SGEL junto urbanización Galatzó
SR (Peguera)	ELP-52	SGEL junto "via peine" y zona deportiva
SR	ELP-53	SGEL en predio Galatzó para Comuna de Calvià
SR y SU	ELP-54	Adquisición y acondicionamiento de terrenos e Instalaciones en SR para el Parc Arqueològic Puig de Sa Morisca
SR (Peguera)	ELP-55	SGEL junto sector 1 de suelo urbanizable

EQUIPAMIENTOS E INFRAESTRUCTURAS (EQF)		
SECTOR	CODIGO	SITUACION - IDENTIFICACION
Es Capdellà	EQF-01	SGEC Ampliación Cementerio de Es Capdellà
Calvià	EQF-02	SGEC Ampliación Cementerio de Calvià
Peguera	EQF-03	SGEC complemento de zona deportiva aire libre, junto Polideportivo Peguera
Portals Nous	EQF-04	EQ-P entre calles Oratori, Illanes y Calvo Sotelo (UA/PT-03)
Bahía de Palma	EQF-05	EQ-P de cesión gratuita a cargo del PO/BP-01 en c/ Geranis
SR	EQF-06	SGCI Planta Compostaje y Reciclaje de basuras
SR	EQF-07	SGCI Ampliación subestación eléctrica de Son Bugadelles
SR (PalmaNova)	EQF-08	SGEC para Centro Docente Público
SR (Magaluf)	EQF-09	SGEC para Estación de Autobuses y otros Equipamientos Comunitarios
SR	EQF-10	Depósito regulador de aguas en Na Burguesa (Costa den Blanes)
SR	EQF-11	SGEC junto Son Ferrer para equipamiento deportivo
SR	EQF-12	SGCI Ampliación depósito regulador urbanización Costa d'En Blanes
SR	EQF-13	SGCI Centro de pretratamiento y transferencia núm. 5 (oeste). PDS gestión de residuos.

Texto refundido cumplimentando las prescripciones impuestas por la C.I.U.
en la aprobación definitiva en acuerdo de sesión de 11 de Julio de 2.000

AJUNTAMENT DE CALVIÀ
MALLORCA

MOD. PUNTUAL 01.MG/2004 DICIEMBRE 2004

ESCALA 1:20.000

Plano de: GESTION: ESTUDIO ECONOMICO FINANCIERO

Hoja num. EEF

PLAN GENERAL DE ORDENACIÓN URBANA DE CALVIÀ